



Sistema Nacional de Registro de Empresas Mercantil - SINREM  
Governo do Estado de Minas Gerais  
Secretaria de Estado da Fazenda de Minas Gerais  
Junta Comercial do Estado de Minas Gerais

## TERMO DE AUTENTICAÇÃO - LIVRO DIGITAL

Declaro exatos os Termos de Abertura e de Encerramento do Livro Digital com características abaixo, por mim conferido e autenticado sob o nº 99776886 em 25/05/2023. Assinado digitalmente por Maria Aparecida dos Santos. Para validação da Autenticação dos Termos, deverá ser acessado o sítio eletrônico do Portal de Serviços / Validar Documentos (<https://portalservicos.jucemg.mg.gov.br/Portal/pages/imagemProcesso/viaUnica.jsf>) e informar o número de protocolo e a chave de segurança abaixo:

Número de Protocolo	Chave de Segurança
23/252.869-1	mLL8

Identificação da Empresa	
Nome Empresarial:	JERBRA COMERCIAL LTDA -EPP
Nire:	3120194270-0
CNPJ:	17.544.123/0001-96
Município:	BELO HORIZONTE

Identificação do Livro Digital	
Espécie:	DIARIO
Número de Ordem:	7
Período de Escrituração:	02/01/2022 - 31/12/2022

Assinante(s)		
CPF	Nome	CRC
077.861.646-00	PEDRO AUGUSTO SOUZA ROSA	
801.168.766-20	ROBSON LUIZ DE SOUZA	076737/0



Documento assinado eletronicamente por Maria Aparecida dos Santos, Servidor(a) Público(a), em 25/05/2023, às 08:51 conforme horário oficial de Brasília.

Belo Horizonte. quinta-feira, 25 de maio de 2023



A autenticidade desse documento pode ser conferida no [portal de serviços da jucemg](https://portalservicos.jucemg.mg.gov.br/Portal/pages/validarDocumentos.jsf) informando o número do protocolo 23/252.869-1.

# Termo de Abertura

Dados da empresa					
Nome Empresarial:					
JERBRA COMERCIAL LTDA -EPP					
NIRE:	3120194270-0	CNPJ:	17.544.123/0001-96	NIRE Anterior:	
Nome Anterior:					
Município:	BELO HORIZONTE			UF:	MINAS GERAIS
Inscrição Estadual:	002480518.00-80		Inscrição Municipal:	09755360013	
Data do ato constitutivo em Junta Comercial:			07/02/1983		

Dados do Livro			
Finalidade:	DIARIO		
Número de ordem:	7	Quantidade de páginas:	459
Data Encerramento do Exercício	31/12/2022	Data Assinatura:	09/05/2023

Assinante(s)			
CPF	Nome	Função	CRC
077.861.646-00	PEDRO AUGUSTO SOUZA ROSA	Administrador	
801.168.766-20	ROBSON LUIZ DE SOUZA	Contador	076737/0



Descrição	Classificação	Exercício Atual
<b>ATIVO</b>		
<b>ATIVO CIRCULANTE</b>		
<b>DISPONIVEL</b>		
<b>CAIXA</b>		
CAIXA GERAL	1.1.1.01.00001	19.921,68D
<b>=CAIXA</b>		<b>*****19.921,68D</b>
<b>BANCOS CONTA MOVIMENTO</b>		
BANCO BRADESCO	1.1.1.02.00005	1,10D
<b>=BANCOS CONTA MOVIMENTO</b>		<b>*****1,10D</b>
<b>TITULOS DE LIQUIDEZ IMEDIATA</b>		
APLICAÇÃO FINANCEIRA BRADESCO	1.1.1.03.00001	2.581,91D
APLICAÇÃO FINANCEIRA BB RF CP AUT EMPRESA	1.1.1.03.00018	947,82D
<b>=TITULOS DE LIQUIDEZ IMEDIATA</b>		<b>*****3.529,73D</b>
<b>TITULO DE CAPITALIZAÇÃO</b>		
TITULO DE CAPITALIZAÇÃO BANCO BRADESCO	1.1.1.04.00002	1.400,00D
<b>=TITULO DE CAPITALIZAÇÃO</b>		<b>*****1.400,00D</b>
<b>=DISPONIVEL</b>		<b>*****24.852,51D</b>
<b>CLIENTES</b>		
<b>DUPLICATAS A RECEBER</b>		
CLIENTES DIVERSOS A RECEBER CURTO PRAZO	1.1.2.01.00002	251.428,43D
<b>=DUPLICATAS A RECEBER</b>		<b>****251.428,43D</b>
<b>=CLIENTES</b>		<b>****251.428,43D</b>
<b>OUTROS CRÉDITOS</b>		
<b>ANTECIPAÇÃO DE LUCROS AOS SOCIOS</b>		
ANTECIPAÇÃO DE LUCROS AOS SOCIOS	1.1.3.07.00001	617.069,09D
<b>=ANTECIPAÇÃO DE LUCROS AOS SOCIOS</b>		<b>****617.069,09D</b>
<b>=OUTROS CRÉDITOS</b>		<b>****617.069,09D</b>
<b>ESTOQUE</b>		
<b>MERCADORIAS, PRODUTOS E INSUMOS</b>		
MERCADORIAS PARA REVENDA	1.1.5.01.00001	626.183,03D
<b>=MERCADORIAS, PRODUTOS E INSUMOS</b>		<b>****626.183,03D</b>
<b>=ESTOQUE</b>		<b>****626.183,03D</b>

Sob as penas da lei, declaramos que as informações aqui contidas são verdadeiras e nos responsabilizamos por todas elas de acordo com a documentação que nos foi apresentada.

PEDRO AUGUSTO SOUZA ROSA  
Comerciante atacadista  
CPF: 07786164600

ROBSON LUIZ DE SOUZA  
Contador  
CPF:801.168.766-20 CRC: 076737/O



Descrição	Classificação	Exercício Atual
<b>=T o t a l - ATIVO CIRCULANTE</b>		<b>**1.519.533,06D</b>
<b>ATIVO PERMANENTE</b>		
<b>INVESTIMENTOS</b>		
<b>OUTRAS PARTICIPAÇÕES SOCIETÁRIAS</b>		
JAPI HOLDING FAMILIAR LTDA	1.3.1.03.00002	17.214,00D
<b>=OUTRAS PARTICIPAÇÕES SOCIETÁRIAS</b>		<b>*****17.214,00D</b>
<b>=INVESTIMENTOS</b>		<b>*****17.214,00D</b>
<b>IMOBILIZADO</b>		
<b>IMÓVEIS</b>		
TERRENOS	1.3.2.01.00001	87.794,88D
<b>=IMÓVEIS</b>		<b>*****87.794,88D</b>
<b>MÁQUINAS, EQUIPAMENTOS E FERRAMENTAS</b>		
MÁQUINAS E EQUIPAMENTOS	1.3.2.03.00001	67.099,86D
<b>=MÁQUINAS, EQUIPAMENTOS E FERRAMENTAS</b>		<b>*****67.099,86D</b>
<b>VEICULOS</b>		
VEÍCULOS	1.3.2.04.00001	444.500,00D
<b>=VEICULOS</b>		<b>****444.500,00D</b>
<b>INFORMATICA</b>		
EQUIPAMENTOS DE INFORMATICA	1.3.2.05.00001	22.046,02D
<b>=INFORMATICA</b>		<b>*****22.046,02D</b>
<b>(-) DEPRECIAÇÕES E EXAUSTÃO ACUMULADA</b>		
(-) DEPRECIAÇÕES DE MÁQUINAS, EQUIP. E FERRAMENTAS	1.3.2.09.00003	1.756,87C
(-) DEPRECIAÇÕES DE VEICULOS	1.3.2.09.00004	49.749,97C
(-) DEPRECIAÇÕES DE EQUIPAMENTOS DE INFORMATICA	1.3.2.09.00007	5.809,28C
<b>=(-) DEPRECIAÇÕES E EXAUSTÃO ACUMULADA</b>		<b>*****57.316,12C</b>
<b>=IMOBILIZADO</b>		<b>****564.124,64D</b>
<b>=T o t a l - ATIVO PERMANENTE</b>		<b>****581.338,64D</b>
<b>CONTAS DE COMPENSACAO ATIVA</b>		
<b>CONTAS DE COMEPESACAO ATIVA</b>		
<b>BENS EM COMODATO</b>		
BEM EM COMODATO	1.6.1.01.00001	1.330,00D
<b>=BENS EM COMODATO</b>		<b>*****1.330,00D</b>

Sob as penas da lei, declaramos que as informações aqui contidas são verdadeiras e nos responsabilizamos por todas elas de acordo com a documentação que nos foi apresentada.

PEDRO AUGUSTO SOUZA ROSA  
Comerciante atacadista  
CPF: 07786164600

ROBSON LUIZ DE SOUZA  
Contador  
CPF:801.168.766-20 CRC: 076737/O



Junta Comercial do Estado de Minas Gerais

Este Livro foi protocolado sob o nº 23/252.869-1 no dia 24/05/2023. Os dados de autenticação estão contidos no Termo de Autenticação que deverá ser validado conforme informações constantes do mesmo.

Descrição	Classificação	Exercício Atual
=CONTAS DE COMPESACAO ATIVA		*****1.330,00D
=T o t a l - CONTAS DE COMPENSACAO ATIVA		*****1.330,00D
=T o t a l - ATIVO		**2.102.201,70D

\*\*\*\*\* ( XXXXX ) \*\*\*\*\*

Sob as penas da lei, declaramos que as informações aqui contidas são verdadeiras e nos responsabilizamos por todas elas de acordo com a documentação que nos foi apresentada.

\_\_\_\_\_  
 PEDRO AUGUSTO SOUZA ROSA  
 Comerciante atacadista  
 CPF: 07786164600

\_\_\_\_\_  
 ROBSON LUIZ DE SOUZA  
 Contador  
 CPF:801.168.766-20 CRC: 076737/O



Junta Comercial do Estado de Minas Gerais

Este Livro foi protocolado sob o nº 23/252.869-1 no dia 24/05/2023. Os dados de autenticação estão contidos no Termo de Autenticação que deverá ser validado conforme informações constantes do mesmo.

Descrição	Classificação	Exercício Atual
<b>PASSIVO</b>		
<b>PASSIVO CIRCULANTE</b>		
<b>EMPRÉSTIMOS/FINANCIAMENTOS/TITULOS</b>		
<b>EMPRESTIMOS</b>		
EMPRÉSTIMOS A PAGAR CURTO PRAZO	2.1.1.01.00001	206.428,59C
EMPRESTIMO DE TERCEIROS	2.1.1.01.00042	626.014,20C
<b>=EMPRESTIMOS</b>		<b>****832.442,79C</b>
<b>=EMPRÉSTIMOS/FINANCIAMENTOS/TITULOS</b>		<b>****832.442,79C</b>
<b>FORNECEDORES</b>		
<b>FORNECEDORES</b>		
FORNECEDORES DIVERSOS A PAGAR CURTO PRAZO	2.1.3.01.00001	226.389,18C
<b>=FORNECEDORES</b>		<b>****226.389,18C</b>
<b>=FORNECEDORES</b>		<b>****226.389,18C</b>
<b>OBRIGAÇÕES TRIBUTÁRIAS</b>		
<b>IMPOSTOS E CONTRIBUIÇÕES A PAGAR</b>		
COFINS/PIS/CSLL RETIDO NA FONTE A PAGAR	2.1.4.01.00001	837,00C
IMPOSTO DE RENDA PESSOA FISICA A PAGAR	2.1.4.01.00006	380,37C
IMPOSTO DE RENDA RETIDO NA FONTE A PAGAR	2.1.4.01.00008	270,00C
ISSQN RETIDO NA FONTE A PAGAR	2.1.4.01.00013	1.006,10C
SIMPLES NACIONAL A PAGAR	2.1.4.01.00015	26.476,51C
ICMS SUBSTITUIÇÃO TRIBUTÁRIA A PAGAR	2.1.4.01.00016	269,32C
ICMS REC. ANTECIPADO A PAGAR	2.1.4.01.00017	10.084,93C
ICMS DIFERENCIAL DE ALIQUOTA A PAGAR	2.1.4.01.00019	275,04C
CONTRIBUIÇÃO SINDICAL A PAGAR	2.1.4.01.00021	373,36C
<b>=IMPOSTOS E CONTRIBUIÇÕES A PAGAR</b>		<b>*****39.972,63C</b>
<b>PARCELAMENTOS</b>		
PARCELAMENTO SIMPLES NACIONAL A PAGAR CP	2.1.4.02.00003	25.481,45C
<b>=PARCELAMENTOS</b>		<b>*****25.481,45C</b>
<b>=OBRIGAÇÕES TRIBUTÁRIAS</b>		<b>*****65.454,08C</b>
<b>OBRIGAÇÕES TRABALHISTA</b>		
<b>OBRIGAÇÕES COM O PESSOAL E SOCIOS</b>		
SALÁRIOS E ORDENADOS A PAGAR	2.1.5.01.00001	9.434,00C

Sob as penas da lei, declaramos que as informações aqui contidas são verdadeiras e nos responsabilizamos por todas elas de acordo com a documentação que nos foi apresentada.

PEDRO AUGUSTO SOUZA ROSA  
Comerciante atacadista  
CPF: 07786164600

ROBSON LUIZ DE SOUZA  
Contador  
CPF:801.168.766-20 CRC: 076737/O



Descrição	Classificação	Exercício Atual
PRÓ-LABORE A PAGAR	2.1.5.01.00002	3.738,00C
<b>=OBRIGAÇÕES COM O PESSOAL E SOCIOS</b>		<b>*****13.172,00C</b>
<b>OBRIGAÇÕES SOCIAIS</b>		
INSS A PAGAR	2.1.5.02.00001	1.503,00C
FGTS A PAGAR	2.1.5.02.00002	1.423,58C
<b>=OBRIGAÇÕES SOCIAIS</b>		<b>*****2.926,58C</b>
<b>=OBRIGAÇÕES TRABALHISTA</b>		<b>*****16.098,58C</b>
<b>OUTRAS OBRIGAÇÕES</b>		
<b>OUTRAS OBRIGAÇÕES E BENEFICIOS COM PESSOAL</b>		
PENSÃO ALIMENTICIA	2.1.6.06.00001	408,88C
<b>=OUTRAS OBRIGAÇÕES E BENEFICIOS COM PESSOAL</b>		<b>*****408,88C</b>
<b>=OUTRAS OBRIGAÇÕES</b>		<b>*****408,88C</b>
<b>=T o t a l - PASSIVO CIRCULANTE</b>		<b>**1.140.793,51C</b>
<b>PASSIVO EXIGÍVEL A LONGO PRAZO</b>		
<b>EMPRÉSTIMOS E FINANCIAMENTOS</b>		
<b>EMPRÉSTIMOS</b>		
EMPRESTIMOS A LONGO PRAZO A PAGAR	2.2.1.01.00001	102.618,94C
<b>=EMPRÉSTIMOS</b>		<b>****102.618,94C</b>
<b>=EMPRÉSTIMOS E FINANCIAMENTOS</b>		<b>****102.618,94C</b>
<b>OBRIGAÇÕES TRIBUTÁRIAS</b>		
<b>IMPOSTOS E CONTRIBUIÇÕES A RECOLHER</b>		
PARCELAMENTO SIMPLES NACIONAL A PAGAR LONGO PRAZO	2.2.3.01.00003	182.708,39C
<b>=IMPOSTOS E CONTRIBUIÇÕES A RECOLHER</b>		<b>****182.708,39C</b>
<b>=OBRIGAÇÕES TRIBUTÁRIAS</b>		<b>****182.708,39C</b>
<b>=T o t a l - PASSIVO EXIGÍVEL A LONGO PRAZO</b>		<b>****285.327,33C</b>
<b>PATRIMÔNIO LÍQUIDO</b>		
<b>CAPITAL SOCIAL</b>		
<b>CAPITAL SUBSCRITO</b>		
CAPITAL SOCIAL	2.4.1.01.00001	50.000,00C
<b>=CAPITAL SUBSCRITO</b>		<b>*****50.000,00C</b>
<b>=CAPITAL SOCIAL</b>		<b>*****50.000,00C</b>
<b>LUCROS OU PREJUÍZOS ACUMULADOS</b>		

Sob as penas da lei, declaramos que as informações aqui contidas são verdadeiras e nos responsabilizamos por todas elas de acordo com a documentação que nos foi apresentada.

PEDRO AUGUSTO SOUZA ROSA  
Comerciante atacadista  
CPF: 07786164600

ROBSON LUIZ DE SOUZA  
Contador  
CPF:801.168.766-20 CRC: 076737/O



Junta Comercial do Estado de Minas Gerais

Este Livro foi protocolado sob o nº 23/252.869-1 no dia 24/05/2023. Os dados de autenticação estão contidos no Termo de Autenticação que deverá ser validado conforme informações constantes do mesmo.

Descrição	Classificação	Exercício Atual
<b>LUCROS OU PREJUÍZOS ACUMULADOS</b>		
LUCROS OU PREJUÍZOS ACUMULADOS	2.4.3.01.00001	1.011.965,96C
AJUSTE DO EXERCÍCIO ANTERIOR	2.4.3.01.00007	387.215,10D
<b>=LUCROS OU PREJUÍZOS ACUMULADOS</b>		<b>****624.750,86C</b>
<b>=LUCROS OU PREJUÍZOS ACUMULADOS</b>		<b>****624.750,86C</b>
<b>=T o t a l - PATRIMÔNIO LÍQUIDO</b>		<b>****674.750,86C</b>
<b>CONTAS DE COMPENSACAO PASSIVA</b>		
<b>CONTAS DE COMPENSACAO PASSIVA</b>		
<b>BENS EM COMODATO A DEVOLVER</b>		
BENS EM COMODATO A DEVOLVER	2.6.1.02.00001	1.330,00C
<b>=BENS EM COMODATO A DEVOLVER</b>		<b>*****1.330,00C</b>
<b>=CONTAS DE COMPENSACAO PASSIVA</b>		<b>*****1.330,00C</b>
<b>=T o t a l - CONTAS DE COMPENSACAO PASSIVA</b>		<b>*****1.330,00C</b>
<b>=T o t a l - PASSIVO</b>		<b>**2.102.201,70C</b>

\*\*\*\*\* ( XXXXX ) \*\*\*\*\*

Sob as penas da lei, declaramos que as informações aqui contidas são verdadeiras e nos responsabilizamos por todas elas de acordo com a documentação que nos foi apresentada.

\_\_\_\_\_  
 PEDRO AUGUSTO SOUZA ROSA  
 Comerciante atacadista  
 CPF: 07786164600

\_\_\_\_\_  
 ROBSON LUIZ DE SOUZA  
 Contador  
 CPF:801.168.766-20 CRC: 076737/O



Junta Comercial do Estado de Minas Gerais

Este Livro foi protocolado sob o nº 23/252.869-1 no dia 24/05/2023. Os dados de autenticação estão contidos no Termo de Autenticação que deverá ser validado conforme informações constantes do mesmo.



IMPORTA O PRESENTE BALANÇO PATRIMONIAL SOMANDO NO ATIVO E NO PASSIVO 2.102.201,70 (DOIS MILHÕES, CENTO E DOIS MIL, DUZENTOS E UM REAIS E SETENTA CENTAVOS) DE ACORDO COM A DOCUMENTAÇÃO QUE NOS FOI APRESENTADA.

Belo Horizonte, 31 de dezembro de 2022

---

PEDRO AUGUSTO SOUZA ROSA

Administrador

CPF: 07786164600

RG: MG 14698230 Orgão: SSP/MG

Expedição: 02/01/2019

---

ROBSON LUIZ DE SOUZA

CONTADOR

CPF: 801.168.766-20 CRC: 076737/O

RG: 4001239 Orgão: SSP

Expedição: 01/01/2010



Descrição	Classificação	Conta	Exercício Atual
CONTAS DE RESULTADO - RECEITAS			
RECEITAS OPERACIONAIS			
RECEITA BRUTA DE VENDAS E SERVIÇOS			
RECEITA BRUTAS DE VENDAS E MERCADORIAS			
VENDA DE PRODUTOS	4.1.1.01.00001	418	3.511.110,66C
<b>=RECEITA BRUTAS DE VENDAS E MERCADORIAS</b>			<b>**3.511.110,66C</b>
<b>=RECEITA BRUTA DE VENDAS E SERVIÇOS</b>			<b>**3.511.110,66C</b>
(-) DEDUÇÕES DA RECEITA BRUTA			
(-) IMPOSTOS SOBRE VENDAS E SERVIÇOS			
(-) SIMPLES	4.1.2.03.00008	444	400.603,68D
<b>=(-) IMPOSTOS SOBRE VENDAS E SERVIÇOS</b>			<b>****400.603,68D</b>
<b>=(-) DEDUÇÕES DA RECEITA BRUTA</b>			<b>****400.603,68D</b>
RECEITAS FINANCEIRAS			
JUROS E DESCONTOS			
JUROS DE APLICAÇÕES	4.1.3.01.00001	450	30,18C
<b>=JUROS E DESCONTOS</b>			<b>*****30,18C</b>
<b>=RECEITAS FINANCEIRAS</b>			<b>*****30,18C</b>
<b>=T o t a l - RECEITAS OPERACIONAIS</b>			<b>**3.110.537,16C</b>
RECEITAS NÃO OPERACIONAIS			
RESULTADOS NÃO OPERACIONAIS			
RESULTADOS POSIT. NA ALIEN. DE INVESTIM			
OUTRAS RECEITAS	4.2.1.01.00002	2682	23,24C
<b>=RESULTADOS POSIT. NA ALIEN. DE INVESTIM</b>			<b>*****23,24C</b>
<b>=RESULTADOS NÃO OPERACIONAIS</b>			<b>*****23,24C</b>
<b>=T o t a l - RECEITAS NÃO OPERACIONAIS</b>			<b>*****23,24C</b>

Sob as penas da lei, declaramos que as informações aqui contidas são verdadeiras e nos responsabilizamos por todas elas de acordo com a documentação que nos foi apresentada.

PEDRO AUGUSTO SOUZA ROSA  
Comerciante atacadista  
CPF: 07786164600

ROBSON LUIZ DE SOUZA  
Contador  
CPF:801.168.766-20 CRC: 076737/O



Junta Comercial do Estado de Minas Gerais

Este Livro foi protocolado sob o nº 23/252.869-1 no dia 24/05/2023. Os dados de autenticação estão contidos no Termo de Autenticação que deverá ser validado conforme informações constantes do mesmo.

Descrição	Classificação	Conta	Exercício Atual
<b>=T o t a l - CONTAS DE RESULTADO - RECEITAS</b>			<b>**3.110.560,40C</b>
CONTAS DE RESULTADOS - CUSTOS E DESPESAS			
DESPESAS OPERACIONAIS			
DESPESAS ADMINISTRATIVAS			
DESPESAS COM PESSOAL			
SALÁRIOS E ORDENADOS	3.2.2.01.00001	342	115.225,60D
PRÓ-LABORE	3.2.2.01.00002	343	50.400,00D
13º SALÁRIO	3.2.2.01.00004	345	9.679,82D
FÉRIAS	3.2.2.01.00005	346	11.611,06D
FGTS	3.2.2.01.00007	348	10.791,42D
VALE ALIMENTAÇÃO	3.2.2.01.00011	630	3.962,20D
UNIFORME	3.2.2.01.00019	1030	5.600,00D
PARTICIPAÇÃO NOS LUCROS	3.2.2.01.00022	1913	220,44D
<b>=DESPESAS COM PESSOAL</b>			<b>***207.490,54D</b>
ALUGUÉIS, ARRENDAMENTOS E DIREITO DE USO			
ALUGUÉIS DE IMÓVEIS	3.2.2.02.00001	353	16.025,83D
<b>=ALUGUÉIS, ARRENDAMENTOS E DIREITO DE USO</b>			<b>*****16.025,83D</b>
IMPOSTOS, TAXAS E CONTRIBUIÇÕES			
IPVA/TAXA DE LICENCIAMENTO/SEGURO OBRIGATORIO	3.2.2.03.00004	361	6.599,61D
IMPOSTOS/TAXAS ESTADUAIS	3.2.2.03.00014	90023	1.163,20D
IMPOSTOS/TAXAS MUNICIPAIS	3.2.2.03.00015	90030	21.949,72D
ICMS SUBSTITUIÇÃO TRIBUTARIA	3.2.2.03.00016	582	453,08D
IRRF RETIDO NA FONTE/IOF	3.2.2.03.00018	1009	63,16D
JUROS DE MORA E MULTAS	3.2.2.03.00019	1135	14.445,39D
ICMS DIFERENCIAL DE ALIQUOTA	3.2.2.03.00020	1296	2.153,31D
ICMS REC. ANTECIPADO	3.2.2.03.00024	2745	64.533,78D
<b>=IMPOSTOS, TAXAS E CONTRIBUIÇÕES</b>			<b>*****111.361,25D</b>
DESPESAS GERAIS			
ENERGIA ELÉTRICA	3.2.2.04.00001	366	6.735,70D
AGUA E ESGOTO	3.2.2.04.00002	367	2.648,94D

Sob as penas da lei, declaramos que as informações aqui contidas são verdadeiras e nos responsabilizamos por todas elas de acordo com a documentação que nos foi apresentada.

PEDRO AUGUSTO SOUZA ROSA  
Comerciante atacadista  
CPF: 07786164600

ROBSON LUIZ DE SOUZA  
Contador  
CPF:801.168.766-20 CRC: 076737/O



Junta Comercial do Estado de Minas Gerais

Este Livro foi protocolado sob o nº 23/252.869-1 no dia 24/05/2023. Os dados de autenticação estão contidos no Termo de Autenticação que deverá ser validado conforme informações constantes do mesmo.

Descrição	Classificação	Conta	Exercício Atual
TELEFONE/INTERNET	3.2.2.04.00003	368	5.581,67D
SEGUROS	3.2.2.04.00005	370	7.171,10D
ASSISTÊNCIA CONTÁBIL/ADVOCATICA	3.2.2.04.00008	373	11.135,06D
DEPRECIAÇÕES E AMORTIZAÇÕES	3.2.2.04.00010	375	53.924,16D
SERVIÇOS PRESTADOS PESSOA JURIDICA	3.2.2.04.00011	376	7.864,47D
PLANOS DE SAUDE	3.2.2.04.00020	536	48.319,57D
COMBUSTIVEL	3.2.2.04.00022	721	787,26D
DOAÇÕES A TERCEIROS	3.2.2.04.00025	610	169,03D
SERVIÇOS GRAFICOS	3.2.2.04.00026	749	734,50D
PUBLICIDADE / PROPAGANDA / DIREITOS AUTORAIS	3.2.2.04.00027	756	446,00D
CONSERVAÇÃO / MANUTENÇÃO E REFORMA	3.2.2.04.00028	770	88.134,31D
SISTEMA DE SEGURANCA	3.2.2.04.00030	90016	4.650,78D
FRETES / CARRETOS / EXPRESSO	3.2.2.04.00034	722	56.273,13D
MANUTENÇÃO DE VEICULOS	3.2.2.04.00035	736	9.865,47D
PEDÁGIOS/CARTAO TRANSPORTE	3.2.2.04.00045	1191	103,90D
DESPESAS COM CARTAO DEBITO/CREDITO	3.2.2.04.00049	1366	64.614,21D
HONORÁRIO ADVOCATICIO	3.2.2.04.00050	1457	9.696,00D
LOCAÇÃO MAQUINAS E EQUIPAMENTOS	3.2.2.04.00053	1786	3.995,10D
LICENCA DE SOFTWARE	3.2.2.04.00056	1822	6.846,80D
PROTECAO VEICULAR	3.2.2.04.00064	625	4.398,91D
VIGILANCIA E SEGURANÇA PRIVADA	3.2.2.04.00065	797	6.158,42D
<b>=DESPESAS GERAIS</b>			<b>****400.254,49D</b>

DESPESAS FINANCEIRAS			
JUROS, COMISSÕES E DESPESAS BANCÁRIAS	3.2.2.05.00007	387	4.809,82D
JUROS SOBRE EMPRÉSTIMOS E FINANCIAMENTOS	3.2.2.05.00008	388	58.754,21D
<b>=DESPESAS FINANCEIRAS</b>			<b>*****63.564,03D</b>

<b>=DESPESAS ADMINISTRATIVAS</b>			<b>****798.696,14D</b>
----------------------------------	--	--	------------------------

<b>=T o t a l - DESPESAS OPERACIONAIS</b>			<b>****798.696,14D</b>
---	--	--	------------------------

CUSTO DAS MERCADORIAS VENDIDAS E SERVIÇOS  
APURAÇÃO DO CMV

Sob as penas da lei, declaramos que as informações aqui contidas são verdadeiras e nos responsabilizamos por todas elas de acordo com a documentação que nos foi apresentada.

PEDRO AUGUSTO SOUZA ROSA  
Comerciante atacadista  
CPF: 07786164600

ROBSON LUIZ DE SOUZA  
Contador  
CPF:801.168.766-20 CRC: 076737/O



Junta Comercial do Estado de Minas Gerais

Este Livro foi protocolado sob o nº 23/252.869-1 no dia 24/05/2023. Os dados de autenticação estão contidos no Termo de Autenticação que deverá ser validado conforme informações constantes do mesmo.

Descrição	Classificação	Conta	Exercício Atual
COMPRAS DE MERCADORIAS			
(-) CMV - CUSTO DAS MERCADORIAS VENDIDAS	3.4.1.01.00007	609	1.499.184,85D
<b>=COMPRAS DE MERCADORIAS</b>			<b>**1.499.184,85D</b>
<b>=APURAÇÃO DO CMV</b>			<b>**1.499.184,85D</b>
<b>=T o t a l - CUSTO DAS MERCADORIAS VENDIDAS E SERVIÇOS</b>			<b>**1.499.184,85D</b>
<b>=T o t a l - CONTAS DE RESULTADOS - CUSTOS E DESPESAS</b>			<b>**2.297.880,99D</b>

RESULTADO DO EXERCÍCIO

RECEITAS----->	3.110.560,40C
DESPESAS + CUSTO ----->	2.297.880,99D
LUCRO LÍQUIDO DO EXERCÍCIO: *****	812.679,41
***** ( XXXXX )*****	

Sob as penas da lei, declaramos que as informações aqui contidas são verdadeiras e nos responsabilizamos por todas elas de acordo com a documentação que nos foi apresentada.

PEDRO AUGUSTO SOUZA ROSA  
Comerciante atacadista  
CPF: 07786164600

ROBSON LUIZ DE SOUZA  
Contador  
CPF:801.168.766-20    CRC: 076737/O



Junta Comercial do Estado de Minas Gerais

Este Livro foi protocolado sob o nº 23/252.869-1 no dia 24/05/2023. Os dados de autenticação estão contidos no Termo de Autenticação que deverá ser validado conforme informações constantes do mesmo.

**Solvência Geral**

Ativo	2.102.201,70	
Passivo Circulante + Passivo não Circulante (Obrigações a LP)	1.426.120,84	= 1,47

Quanto maior, melhor. O investimento total equivale a 147 % do capital de terceiros.

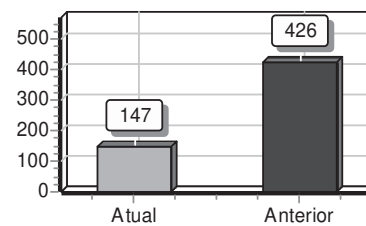
**Liquidez Geral**

Ativo Circulante + Ativo Realizável a LP	1.519.533,06	
Passivo Circulante + Passivo Não-Circulante (Obrigações a LP)	1.426.120,84	= 1,07

Quanto maior, melhor. A empresa possui R\$1,07 de ativo Circulante e ativo realizável a longo prazo para cada R\$1,00 de dívida total.

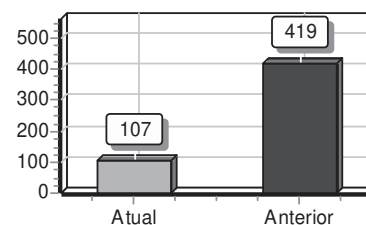
**Liquidez Corrente**

Ativo Circulante	1.519.533,06	
Passivo Circulante	1.140.793,51	= 1,33

Quanto maior, melhor. A empresa possui R\$1,33 de ativo circulante para cada R\$1,00 de dívida de curto prazo.

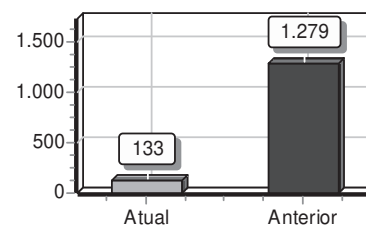

Sob as penas da lei, declaramos que as informações aqui contidas são verdadeiras e nos responsabilizamos por todas elas de acordo com a documentação que nos foi apresentada.

Belo Horizonte, 31 de dezembro de 2022.

PEDRO AUGUSTO SOUZA ROSA  
Administrador  
CPF: 07786164600  
RG: MG 14698230

ROBSON LUIZ DE SOUZA  
Contador  
CPF: 801.168.766-20 CRC: 076737/O  
RG: 4001239 Data Expedição: 01/01/2010



Junta Comercial do Estado de Minas Gerais

Este Livro foi protocolado sob o nº 23/252.869-1 no dia 24/05/2023. Os dados de autenticação estão contidos no Termo de Autenticação que deverá ser validado conforme informações constantes do mesmo.

# Termo de Encerramento

Dados da empresa					
Nome Empresarial:					
JERBRA COMERCIAL LTDA -EPP					
NIRE:	3120194270-0	CNPJ:	17.544.123/0001-96	NIRE Anterior:	
Nome Anterior:					
Município:	BELO HORIZONTE			UF:	MINAS GERAIS
Inscrição Estadual:	002480518.00-80		Inscrição Municipal:	09755360013	

Dados do Livro			
Finalidade:	DIARIO		
Número de ordem:	7	Data assinatura:	09/05/2023
Quantidade de páginas:	459		
Período de escrituração			
Início:	02/01/2022	Fim:	31/12/2022
Período de retificação:			
Início:		Fim:	

Assinante(s)			
CPF	Nome	Função	CRC
077.861.646-00	PEDRO AUGUSTO SOUZA ROSA	Administrador	
801.168.766-20	ROBSON LUIZ DE SOUZA	Contador	076737/0



Junta Comercial do Estado de Minas Gerais

Este Livro foi protocolado sob o nº 23/252.869-1 no dia 24/05/2023. Os dados de autenticação estão contidos no Termo de Autenticação que deverá ser validado conforme informações constantes do mesmo.